



Finep
FINANCIADORA
DE INOVAÇÃO E PESQUISA

2019



**A FINEP É UMA EMPRESA
PÚBLICA, CRIADA EM 1967 E VINCULADA
AO MINISTÉRIO DA CIÊNCIA,
TECNOLOGIA, INOVAÇÕES
E COMUNICAÇÕES.**



**DA INFRAESTRUTURA
LABORATORIAL,
PASSANDO PELA
PESQUISA CIENTÍFICA
E TECNOLÓGICA.**

**ATÉ O DESENVOLVIMENTO
E COMERCIALIZAÇÃO
DE NOVOS PRODUTOS,
PROCESSOS E SERVIÇOS.**



DAS FASES DE PESQUISA

PASSANDO PELO DESENVOLVIMENTO

ATÉ A COMERCIALIZAÇÃO

Pesquisa
Básica

Pesquisa
Aplicada

Desenvolvimento
Tecnológico

Protótipos e
Introdução
no Mercado

CONVÊNIO

SUBVENÇÃO

EQUITY / FUNDOS

CRÉDITO REEMBOLSÁVEL

ABRANGÊNCIA DA INOVAÇÃO





AÇÃO DE FOMENTO À
INOVAÇÃO
EM EDUCAÇÃO

AS NOVAS TECNOLOGIAS E SOLUÇÕES INTERATIVAS JÁ FAZEM PARTE DA VIDA DO ALUNO



E PROPORCIONAM NOVAS RELAÇÕES
ENTRE ALUNOS, PROFESSORES E INSTITUIÇÕES DE ENSINO.





MAS REQUEREM

NOVAS METODOLOGIAS

E PRÁTICAS DE ENSINO
QUE POSSIBILITEM UMA NOVA
DINÂMICA NO PROCESSO
DE ENSINO-APRENDIZAGEM

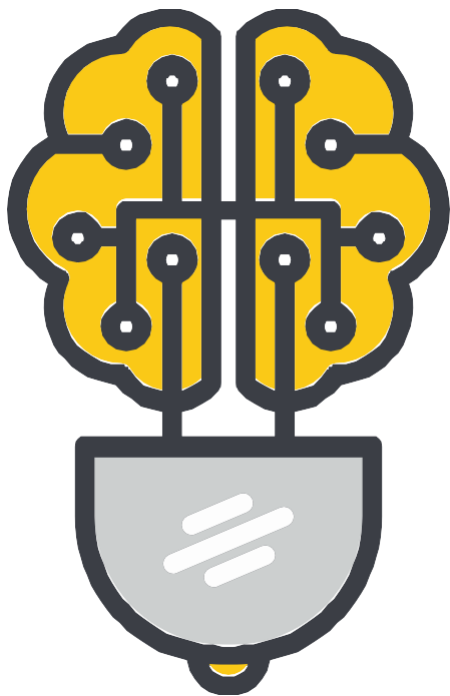

EXIGEM A CONSTRUÇÃO
DE AMBIENTES PROMOTORES
DE **INOVAÇÃO**
QUE VIABILIZEM AS PRÁTICAS
EMPREENDEDORAS

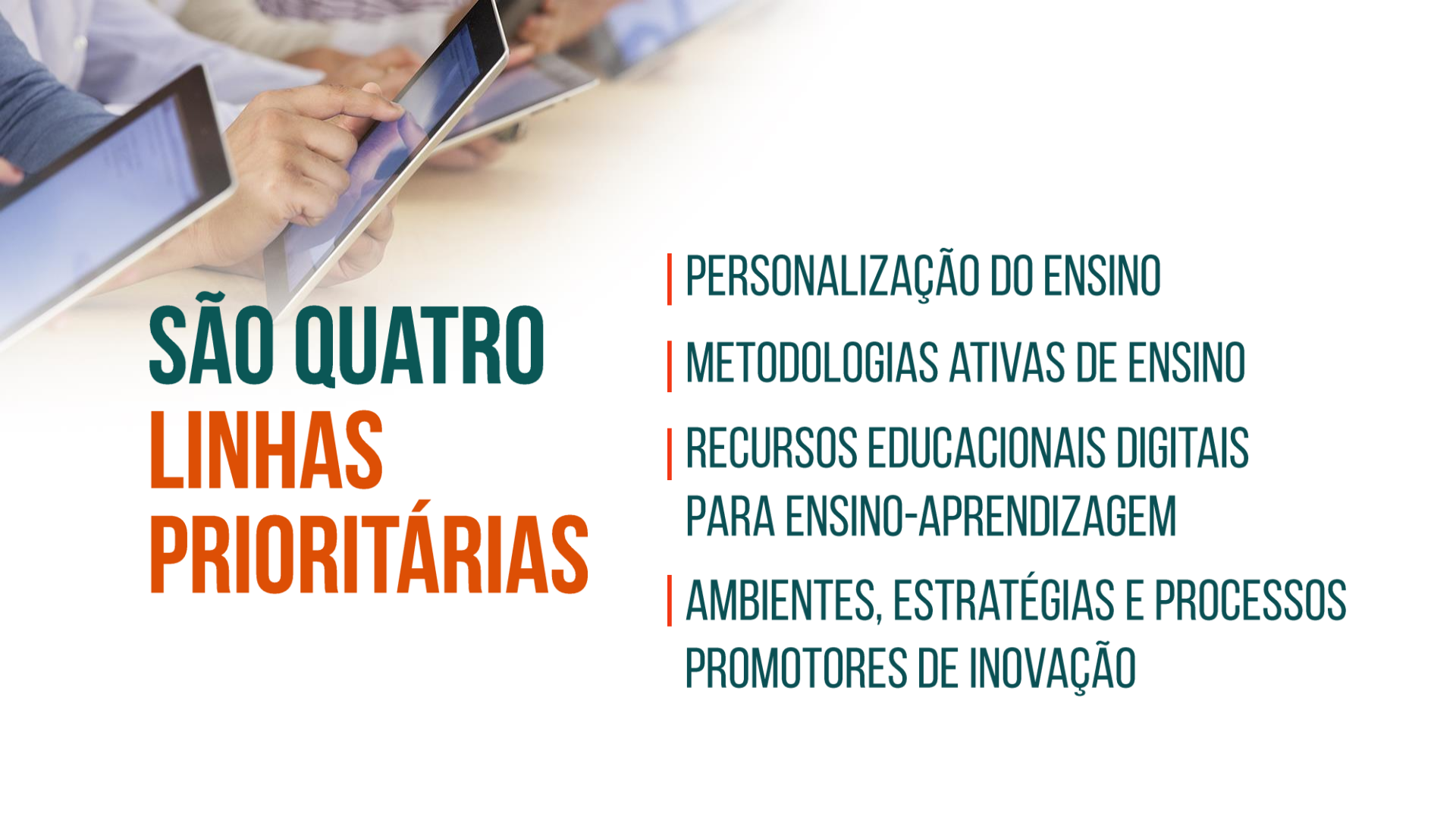

SÃO QUATRO LINHAS PRIORITÁRIAS

- | PERSONALIZAÇÃO DO ENSINO
- | METODOLOGIAS ATIVAS DE ENSINO
- | RECURSOS EDUCACIONAIS DIGITAIS
PARA ENSINO-APRENDIZAGEM
- | AMBIENTES, ESTRATÉGIAS E PROCESSOS
PROMOTORES DE INOVAÇÃO

PODEM PARTICIPAR:

INSTITUIÇÕES DE ENSINO PRIVADAS E
EMPRESAS BRASILEIRAS

RECEITA BRUTA
ACIMA DE R\$ 16 MILHÕES.

VALOR DO EMPRÉSTIMO
A PARTIR DE R\$ 3 MILHÕES.



O PLANO ESTRATÉGICO DE INOVAÇÃO (PEI)

O PEI COMPREENDE AS ATIVIDADES DE INOVAÇÃO QUE IRÃO APOIAR O POSICIONAMENTO BUSCADO PELA EMPRESA



EXEMPLOS DE DESPESAS FINANCIÁVEIS:



**OBRAS CIVIS
E INSTALAÇÕES**

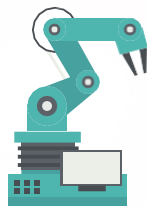

**MÁQUINAS
E EQUIPAMENTOS**



**EQUIPE PRÓPRIA
E TREINAMENTO**



SOFTWARES



**PRODUÇÃO
PIONEIRA**



**SERVIÇOS
DE CONSULTORIA**

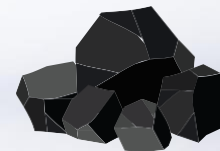

**MATÉRIAS
PRIMAS**

FLUXO DE ANÁLISE E CONTRATAÇÃO

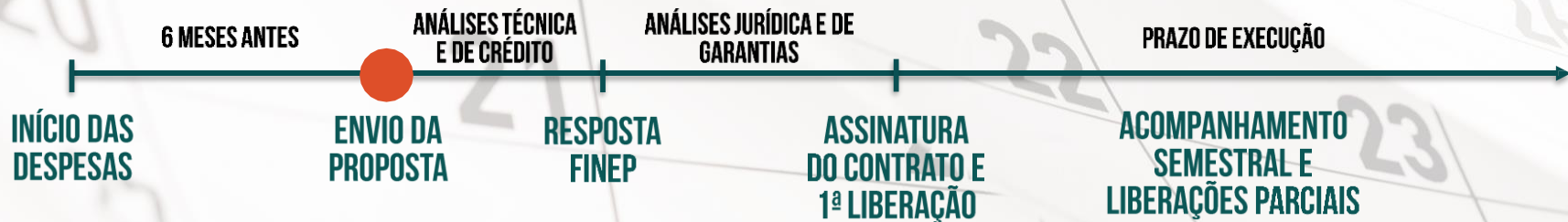

REFERENCIAIS DE AVALIAÇÃO

GRAU DE INOVAÇÃO

INEDITISMO

MOBILIZAÇÃO DO SNI

RISCO TECNOLÓGICO

RELEVÂNCIA DA INOVAÇÃO

IMPACTO PARA O PAÍS

IMPACTO PARA O SETOR

IMPACTO PARA A EMPRESA



CONDIÇÕES DE FINANCIAMENTO REEMBOLSÁVEL DIRETO*

LINHA DE AÇÃO	TAXA	PRAZO DE CARÊNCIA	PRAZO TOTAL	PARTICIPAÇÃO DA FINEP
Inovação Pioneira	TJLP + 0,5% a.a.	Até 48 meses	Até 144 meses	Até 90%
Inovação para Competitividade	TJLP + 1,5% a.a.	Até 36 meses	Até 120 meses	Até 90%
Inovação para Desempenho	TJLP + 3,5% a.a.	Até 36 meses	Até 120 meses	Até 80%

AÇÃO DE FOMENTO	TAXA	PRAZO DE CARÊNCIA	PRAZO TOTAL	PARTICIPAÇÃO DA FINEP
Finep Educação – PEIs alinhados com as Linhas Temáticas Prioritárias	Bônus de 1,0 p.p. na taxa da linha de ação em que o projeto for enquadrado	Idêntico ao da linha de ação enquadrada	Idêntico ao da linha de ação enquadrada	Até 100%
Finep Educação – Demais PEIs	Bônus de 0,5 p.p. na taxa da linha de ação em que o projeto for enquadrado	Idêntico ao da linha de ação enquadrada	Idêntico ao da linha de ação enquadrada	Até 100%

BÔNUS PELA APRESENTAÇÃO DE GARANTIAS FINANCEIRAS	REDUÇÃO DE TAXA
Inovação Crítica	-
Inovação Pioneira	0,5 p.p.
Inovação para Competitividade	0,5 p.p.
Inovação para Desempenho	1,5 p.p.

*Consultar a Política Operacional para demais linhas de financiamento reembolsável direto

**PARA MAIS
INFORMAÇÕES,
ACESSE:**

WWW.FINEP.GOV.BR

OU ENTRE EM CONTATO:

CP_DESP_EDUCACAO@FINEP.GOV.BR

RENATO MAGALHÃES DE SOUZA

RMSOUZA@FINEP.GOV.BR



MINISTÉRIO DA
**CIÊNCIA, TECNOLOGIA,
INOVAÇÕES E COMUNICAÇÕES**

MINISTÉRIO DA
EDUCAÇÃO

ANEXOS

INOVAÇÃO

**INTRODUÇÃO DE NOVIDADE OU APERFEIÇOAMENTO NO AMBIENTE PRODUTIVO
OU SOCIAL QUE RESULTE EM NOVOS PRODUTOS, PROCESSOS OU SERVIÇOS.**

(LEI 10.973/04 – LEI DA INOVAÇÃO BASEADO NO MANUAL DO OSLO)

INOV. DE PRODUTO

- BEM
- SERVIÇO

INOV. DE PROCESSO

- TECNOLOGIA DE PRODUÇÃO
- MÉTODO DE OFERTA DE SERVIÇO
- ENTREGA E MANUSEIO DE PRODUTOS

DEMAIS INFORMAÇÕES

- NÃO HÁ INCIDÊNCIA DE IOF NAS OPERAÇÕES DE CRÉDITO REEMBOLSÁVEL DIRETO (DECRETO Nº 6.306/2007)
- NÃO É COBRADA TAXA DE ANÁLISE DA PROPOSTA DE FINANCIAMENTO
- É COBRADA TAXA DE INSPEÇÃO E VIGILÂNCIA SOBRE CADA LIBERAÇÃO, CONFORME TABELA ABAIXO:

VALOR DO FINANCIAMENTO	TAXA DE INSPEÇÃO E VIGILÂNCIA
Até R\$ 10.000.000,00	2% do valor de cada liberação
Acima de R\$ 10.000.000,00 e até R\$ 100.000.000,00	1% acrescido de parcela fixa de R\$ 100.000,00 rateada por parcela
Acima de R\$ 100.000.000,00 e até R\$ 150.000.000,00	0,75% acrescido de parcela fixa de R\$ 350.000,00, rateada por parcela
Acima de R\$ 150.000.000,00 e até R\$ 200.000.000,00	0,5% acrescido de parcela fixa de R\$ 725.000,00, rateada por parcela
Acima de R\$ 200.000.000,00	Parcela fixa de R\$ 1.725.000,00, rateada por parcela

Exemplo: Valor do financiamento = R\$ 120.000.000,00. A taxa será $0,75\% + (350.000/120.000.000) = TIV = 1,04\%$

O percentual equivalente obtido da forma descrita acima será arredondado na segunda casa decimal e, caso o montante financiado seja superior a R\$ 200.000.000,00, o percentual deverá ser truncado na segunda casa decimal.